

Parco Regionale delle Orobie Valtellinesi

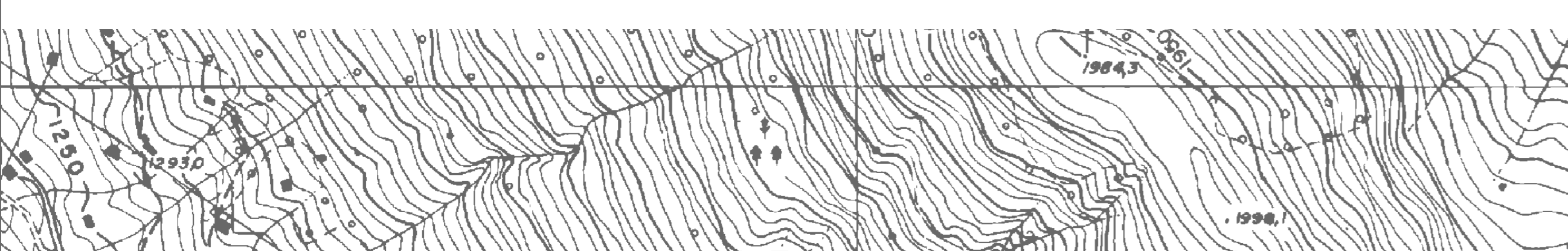

Eccellenze territoriali

Articolo 10.5.5 - Viste passive e attive, statiche e dinamiche, di importanza paesistica
 * Viste attive statiche Chiesa di San Rocco, San Bartolomeo e Croce di Fienili Roia
 * Viste passive statiche del crinale di Bema

Articolo 10.5.6 - Edifici e manufatti di valore storico e culturale
 Gruppo A - Edifici di valore monumentale o di particolare rilevanza architettonica
 Gruppo C - Architettura di rilevanza tipologica *Cfr. Articolo 1.2, Elaborato RAS.01*
 Gruppo D - Edificio a matrice rurale di interesse ambientale

Articolo 10.5.7 - Episodi arborei di valore monumentale
 Alberi monumentali - (Istituzione del "Sentiero degli alberi monumentali")

Articolo 10.5.8 - Rete dei sentieri e delle piste ciclabili
 Sentieri di interesse provinciale
 Sentieri di interesse comunale
 Sentieristica storica

Articolo 10.5.9 - I solchi vallivi, i fondi delle convali, forre e cascate
 Solchi vallivi
 Orti di gole e forre
 Cascate

Elementi e fattori di compromissione del paesaggio

Articolo 10.5.11 - Aree di degrado e frange urbane destrutturate
 Aree di degrado - (Cfr. art. 10.10 e Cfr NTA PTCP capo 5 art.29)

Articolo 10.5.12 - Elettrodotti
 Linee elettriche

13.1.3. - Fasce di bosco non trasformabile
 Boschi non trasformabili - Piano di Indirizzo forestale (PIF) della Comunità Montana Valtellina di Morbegno

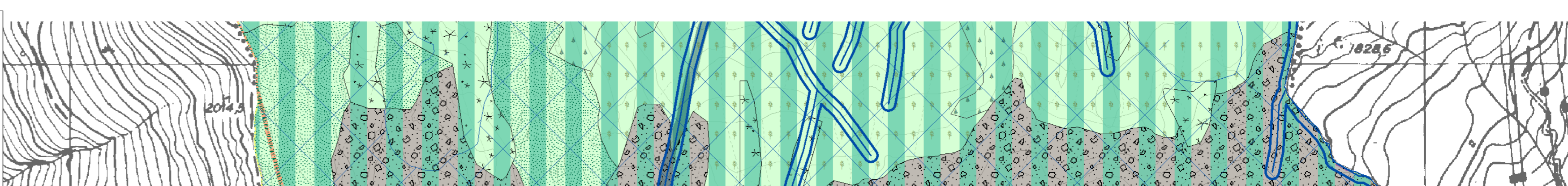

CAPO II - Il territorio extraurbano riservato all'agricoltura

Articolo 11.5 - Disposizioni di carattere generale
 Ambito di rispetto per le nuove strutture zootecniche

11.5.1. - Edifici non più funzionali alla conduzione del fondo agricolo
 AGR_RES - Edifici residenziali in zona agricola

11.5.2. - AGR_1 - Aree agricole ordinarie
 11.5.2. - AGR_1 - Aree agricole ordinarie

CAPO III - Infrastrutture e servizi
 Articolo 11.6. - Ambiti infrastrutture mobilità
 Articolo 11.7. - Aree servizi pubblici o interesse pubblico

CAPO IV - Aree non soggette a trasformazione urbanistica
 11.8.1. - Aree non funzionali alla produzione agricola
 11.8.2. - Aree idriche
 11.8.3. - Alvei ed aree ripariali

TITOLO 14. "Norme transitorie e finali"
 Articolo 14.2. - Ambiti sottoposti a Piani attuativi in esecuzione

TITOLO 10 "Disposizioni di tutela paesaggistica"

Articolo 10.1 - Codice dei beni culturali del paesaggio
 Beni culturali

Articolo 10.5.1 - Aree naturali protette, Parchi, Riserve
 Parco delle Orobie Valtellinesi

Articolo 10.5.2 - Aree a disposizioni art. 17 Piano Paesaggio Lombardo
 Ambiti di particolare interesse ambientale (art. 17 PTFR)
 Aree alpine e appenniniche - art. 142 d D.Lsg. 42/04
 Fasce di rispetto dei fiumi - art. 142 c D.Lsg. 42/04

Articolo 10.5.3 - Rete Natura 2000
 Siti di Importanza Comunitaria
 Zone di Protezione Speciale

Articolo 10.5.4. - Sistema a rete dei collegamenti funzionali - rete ecologica
 Connessioni della rete ecologica di livello comunale

LEGENDA

Articolo 10.7 - Unità Tipologiche di paesaggio

Articolo 10.8. - Paesaggi delle energie di rilievo

10.8.1. - Energie di rilievo e paesaggio delle sommità
 Rocce e pietraie
 Vegetazione sommitale
 Pascoli d'alpeggio

Articolo 10.9. - Paesaggi di versante

10.9.1. - Bosco produttivo e protettivo
 Bosco rado
 Boschi di conifere
 Coltivazione foraggiera del maggengo
 Boschi di latifoglie
 Paesaggio dei castagneti
 Boschi misti
 Coltivazioni foraggere di versante

10.9.2. - Paesaggio del sistema insediativo consolidato
 Nucleo di antica formazione
 Tessuto urbano consolidato di recente formazione - tessuti urbani adiacenti al nucleo storico
 Tessuto urbano consolidato di recente formazione - villaggio di Pelada
 Percorsi pedonali, acciottolati e scalinate
Articolo 10.10 - Paesaggio delle criticità
 Aree di degrado - Cfr NTA PTCP capo 5 art.29

TITOLO 17 - NORME GEOLOGICHE DI PIANO

4. CARTA DELLA FATTIBILITA' GEOLOGICA PER LE AZIONI DI PIANO
 4.4. CLASSE 3: Fattibilità con consistenti limitazioni
 4.5. CLASSE 4: Fattibilità con gravi limitazioni

5. AREE DI RISPETTO DA DERIVAZIONE IDROPOTABILI
 Articolo 5 (Zona di tutela assoluta)
 Articolo 6 (Zona di rispetto)
 Art. 4 - Fasce di rispetto

7. NORME DI POUZIA IDRAULICA: RETICOLO IDRICO MINORE
 Art. 2 - Reticolo idrico minore

SINDACO	ASSESSORE ALL'AMBIENTE E AL TERRITORIO	SEGRETARIO COMUNALE	RESPONSABILE DEL SERVIZIO
APPROVATO CON DELIBERAZIONE DEL CONSIGLIO COMUNALE N° _____ DEL _____ PUBBLICAZIONE SUL B.U.R.L. N. _____ DEL _____			
STUDIO MASPES ARCHITETTURA INGEGNERIA URBANISTICA	Via Alessi, 12 - Sondrio Tel: 0342-515 368 Fax 0342 571 037 e-mail: info@studiomaspes.it www.studiomaspes.it	GIAN ANDREA MASPES ARCHITETTO	PIETRO MASPES INGEGNERE

COMUNE DI BEMA
 PROVINCIA DI SONDRIO

PGT

PIANO DELLE REGOLE

ARGOMENTO TAVOLA:
 CARTA CONDIVISA DEL PAESAGGIO

TAVOLA:
R.03

QUADRO: S.2

SCALA: 1:5.000

DATA: FEBBRAIO 2012
 AGG.: AGOSTO 2012